

Dossier n° 2

Assemblée générale

de tous les clubs et activités du Comité de Paris

Vendredi 5 février 2016 à 18h 30

263, rue de Paris 93100 MONTREUIL

Salle polyvalente de la CGT

Métro : ligne 9 – Station : Porte de Montreuil

Parking gratuit (10, rue Armand Carrel)



www.fsgt75.org

Assemblée Générale du Comité de Paris FSGT

le vendredi 5 février 2016 à 18h 30

Ce deuxième dossier vous propose de prendre connaissance de tous les documents de trésorerie (Bilan financier, compte de résultats et budget prévisionnel) qui seront présentés et votés lors de l'assemblée générale. Vous trouverez également l'évolution des licenciés, des affiliations et du nombre de pratiquants par activités du Comité de Paris sur les dernières saisons. Enfin, la fiche de participation et celle des procurations que vous voudrez bien nous retourner au siège du Comité au 35, avenue de Flandre 75019 Paris. (Ces derniers documents sont déjà parus dans le dossier n° 1 de l'assemblée générale 2016.

LE MOT DU PRÉSIDENT

Chère adhérente, cher adhérent,



Je vous souhaite une bonne et heureuse année 2016. J'espère sincèrement la réalisation de tous vos vœux qu'ils soient personnels comme pour votre activité préférée ou pour votre club. Je profite de cet instant unique dans la saison pour vous confirmer l'attachement du Comité de Paris à être au plus près de ses clubs. C'est ensemble que nous réussirons à maintenir, améliorer et créer nos activités physiques et sportives. Gageons que les mots association et bénévolat continuent d'être le ciment indispensable à tous.



2016 permet aussi de continuer à fêter l'anniversaire de la FSGT et ses 80 ans d'un parcours riche et mouvementé où elle n'a cessé de promouvoir une autre façon de faire du sport et du vivre ensemble. Forte d'une conception responsable, partagée et accessible à tous, elle perdure encore aujourd'hui avec cet idéal.



C'est dans le cadre que la fédération a organisé le Festival du film sportif (décembre 2014 à St Denis), les Assises du sport populaire (mai 2015 à Marseille) et prochainement, les 3, 4 et 5 juin 2016, le Festival des innovations sportives pour lequel le Comité est totalement impliqué ; mieux, cette organisation constitue, pour nous, le plus important objectif événementiel de la saison.

Je lance ici un appel à tous les adhérents, bénévoles et militants pour nous rejoindre et faire de ce moment une fête. Une grande fête !

Je n'oublie pas non plus que nous allons aussi fêter le cinquantième anniversaire de notre Comité. En effet, c'est le 7 janvier 1967 que les statuts ont été déposés en préfecture.

Enfin, l'assemblée générale est le moment fort pour une rencontre entre personnes partageant le même intérêt associatif, celui qui permet l'organisation d'activités sportives et pour lesquelles chacun a besoin de l'autre. Comment le Comité existerait sans ses clubs et que feraient les clubs sans le Comité pour participer à des rassemblements, formation, compétitions ... ? Si l'on veut « boucler la boucle ! » il faut, tant soit peu, un échange, une concertation et une certaine solidarité.

Je vous invite donc à venir nombreux partager avec nous ce grand moment institutionnel forcément rendu riche par la participation du plus grand nombre d'entre vous.

Mes sincères salutations sportives.

Rheda CHERROUF
Président du Comité de Paris

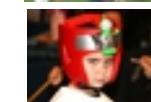

ORDRE DU JOUR

18h à 18h 30 :

- . *Accueil et vérification des mandats et procurations*

18h 30 à 20h :

- . *Ouverture de l'Assemblée générale départementale*
- . *Rapport d'activités de la saison 2014/2015*
- . *Bilan financier de la saison 2014/2015*
- . *Compte de résultats arrêté au 31/08/2015*
- . *Présentation du budget prévisionnel de la saison 2015/2016 et votes*

20h à 21h 30 :

- . *Débat : Le Festival des innovations sportives*

A partir de 21h 30 :

- . *Clôture suivie d'un apéritif et lunch dînatoire offerts par le Comité*

Venez nombreux

Le Comité de Paris, c'est :

DES MEMBRES D'UN COMITÉ DIRECTEUR :

BOUDELIA Mohamed – BOUZID Lynda – CHAMPION Hubert – CHAZAL Dominique (Trésorier adjoint) – CHERROUF Rhéda (Président) – CHEVAU Davis (Membre du bureau) – CORREIA DA COSTA Fabien (Membre du bureau) – DUCLOS Eric – ESON Cécile (Trésorière) – GOZIN Danielle – FUCHS Michel (secrétaire général) – LAMY Denis – MAZOUZI Mourad (Membre du bureau) – MEDLJDOUB Abdenor (Membre du bureau) – OUALLA Abderrazak – PAGES Benjamin – PENCREACH Jean-Yves (Secrétaire général adjoint) – RIX Adeline – ROLLIN Maël – TEGELBECKERS Pierre – TRACQ Serge – UHRES Thierry VASSEUR Pascal.



DES ACTIVITÉS SPORTIVES :

- le badminton
- le football
- le judo
- la natation
- le tennis
- le tennis de table
- le volley-ball
- les secteurs d'activités :
 - . Jeunesse Éducation Populaire
 - . Seniors, forme et santé

UNE COMMISSION DE CONTRÔLE FINANCIER :

CHIPAN Georges Raymond
COLLIN Nicole
GRUEZ Jean

DES COLLECTIFS DE TRAVAIL :

La communication
La formation
Les installations sportives
Les grands événements et transversalité
Relations extérieures

UNE EQUIPE PERMANENTE :

CALAIS Martine Secrétariat
CALISTI Marie-Françoise Gestion et développement
CHEVAU David Gestion et développement
FUCHS Michel Gestion et développement
GOZIN Agnès-Lanh Gestion et développement
LATTANZIO Mylène Comptabilité
TREUILLET Thomas Gestion et développement Secteur JEP
TRUPTIN Pablo Gestion et développement Secteur Seniors, forme, Santé

ÉVOLUTION DES LICENCIÉS

EVOLUTION DES CARTES TEMPORAIRES

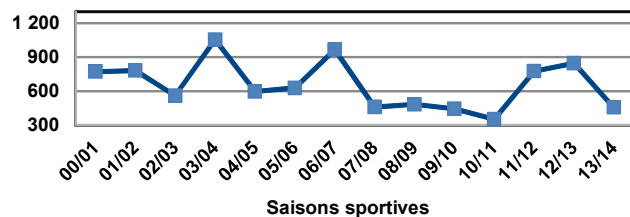

EVOLUTION DES CARTES TEMPORAIRES

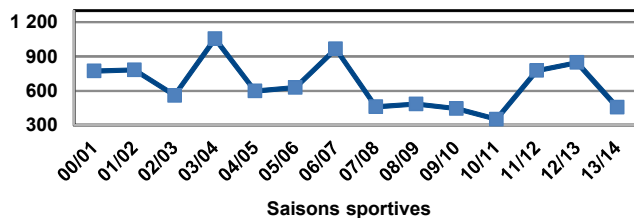

	Adultes	Jeunes	Enfants	Saisonniers + cartes	Total Licences
2000/01	7 716	270	925	1 130	10 041
2001/02	8 281	326	921	772	10 300
2002/03	8 596	251	791	782	10 420
2003/04	8 890	314	961	561	10 726
2004/05	9 006	285	882	1 054	10 227
2005/06	9 230	307	841	1 598	10 976
2006/07	9 225	434	1 047	629	11 335
2007/08	9 505	380	919	967	11 771
2008/09	9 863	333	980	461	11 637
2009/10	10 269	297	916	485	11 967
2010/11	10 537	326	967	445	12 275
2011/12	10 744	317	945	353	12 359
2012/13	11 152	339	1077	776	13 344
2013/14	11 313	391	1 128	847	13 679
2014/15	11531	336	1 101	457	13425
31/12/2015	10 749	343	1 078	13	12 183

En 15 saisons, le Comité a vu ses effectifs licences omnisports augmenter de 4 057 licences omnisports, principalement parmi des adultes. Sur la même période, l'évolution est de + 45,5 %, soit une progression moyenne annuelle de + 2,73 %.

ÉVOLUTION DES AFFILIATIONS

Catégorie 1 Nouveaux clubs
 Catégorie 2 Clubs affiliés depuis 2 ans et plus
 Catégorie 3 Grands clubs omnisports
 Catégorie 4 Affiliations saisonnières (valable 6 mois)



	Cat. 1	Cat. 2	Cat. 3	Cat. 4	Total
2000/01	78	181	17	7	283
2001/02	108	181	18	8	315
2002/03	117	180	16	4	317
2003/04	106	191	15	6	318
2004/05	76	241	14	14	345
2005/06	62	255	12	11	340
2006/07	44	265	11	15	335
2007/08	55	257	12	17	341
2008/09	67	270	13	6	356
2009/10	69	281	13	11	374
2010/11	77	307	13	12	409
2011/12	59	329	13	9	410
2012/13	67	336	13	17	433
2013/14	68	341	13	6	428
2014/15	68	340	15	9	432
31/12/2015	74	306	15	0	395

Le Comité comptabilise 149 affiliations de plus qu'il y a 15 ans.

L'évolution constatée sur la période est de + 52,6 % %, soit une progression moyenne annuelle de 3,1 %.

ÉVOLUTION DU NOMBRE DE PRATIQUANTS PAR ACTIVITÉ

Activités	Saisons					(1)	
	11/12	12/13	13/14	14/15	Au 31/12 /2015		
ATHLETISME	184	276	269	240	257	↗	19
BADMINTON	667	667	680	734	660	▶	1
BASKET BALL	140	133	146	173	121	↗	2
CAPOEIRA	63	72	107	67	67	↗	8
CYCLISME	34	23	35	42	36	↗	10
DANSE(S)	40	81	93	93	65	↗	24
ECHECS	33	31	20	14	11	↘	- 19
ESCALADE	1600	1731	1914	2183	2379	↗	8
FOOT à 11	3446	3292	2977	2848	2558	↘	- 6
FOOT à 7	3759	3896	4113	4286	4075	↗	5
FOOT en SALLE	265	305	318	189	151	↘	- 2
FOOT JEUNES	57	59	71	52	80	↘	- 4
GAF/GAM	72	85	79	87	79	▶	1
GYM d'entretien	122	105	169	150	129	↗	7
HAND BALL	93	105	115	119	136	↗	2

Activités	Saisons					(1)	
	11/12	12/13	13/14	14/15	au 31/12 /2015		
JUDO/JU-JITSU	226	207	207	199	163	↘	- 4
Multi-activités :							
. ADULTES (+ 18)	14	5	6	4	2	↘	- 32
. ENFANTS (0-14)	148	170	160	138	119	▶	0
. JEUNES (15-18)	9	1	1	8	0	↗	131
. SENIORS (+50)	22	7	2	2	2	↘	- 47
MUSCULATION	28	18	22	28	17	↗	4
NATATION	206	329	334	286	306	↗	5
PLONGEE	96	83	81	92	45	↘	- 4
RANDONNEE	7	1	1	12	22	↗	242
TENNIS	220	210	218	238	238	↘	- 2
TENNIS de table	351	363	330	339	307	▶	- 1
VOILE	27	15	16	12	2	↘	- 23
VOLLEY BALL	1148	1168	1147	1204	1057	▶	1
YOGA	107	122	135	124	105	↗	4

(1) Évolution moyenne en % par an entre les saisons 2011/2012 et 2014/2015.

La différence entre le nombre de pratiquants et le nombre de licenciés : une personne licenciée peut pratiquer plusieurs activités et être comptabilisée dans chacune de ses activités, on parle alors de pratiquants. Le nombre de licenciés est donc forcément plus faible que le nombre de pratiquants.

COMPTE DE RÉSULTAT AU 31 AOÛT 2015

CHARGES	31/08/2015	31/08/2014	RESSOURCES	31/08/2015	31/08/2014
AFFILIATIONS ET LICENCES	262 359,16	254 593,63	CLUBS ET ADHÉRENTS	469 385,90	455 370,74
Affiliations	31 254,63		Affiliations	432 46 723,05	
Sport et Plein Air	10 687,50		Sport et Plein Air	432 10 687,50	
Licences	188 121,43		Licences	14 378 379 679,75	
Timbres assurance	32 295,60		Timbres assurance	12 086 32 295,60	
Part régionale et poste escalade	19 103,51	14 586,35	VALEUR NETTE CLUBS ET ADHÉRENTS	207 026,74	200 777,11
AUTRES ACHATS	8 910,82	8 356,31	SUBVENTIONS	59 000,00	56 000,00
SERVICES EXTERIEURS	98 267,87	93 835,29	AUTRES PRESTATIONS et PRODUITS	1 824,77	6 411,92
AUTRES SERVICES EXTERIEURS	29 150,42	38 301,65	PRODUITS des COMMISSIONS SPORTIVES	190 642,62	183 927,86
DÉPENSES des COMMISSIONS SPORTIVES	32 238,09	34 680,75	SOUTIEN aux COMMISSIONS SPORTIVES	8 792,00	12 105,60
PROJETS des COMMISSIONS SPORTIVES	8 792,00	12 105,60	PARTICIPATION STAGES Bafa	3 190,00	9 820,00
STAGES de FORMATION des BÉNÉVOLES	0,00	600,00	PART INITIATIVES COMITÉ	245,00	0,00
STAGES DE FORMATION Bafa	3 724,67	7 777,77	AIDES à L'EMPLOI	22 732,12	39 640,38
INITIATIVES du COMITÉ (caravane + exposition)	23 528,62	0,00	AUTRES PRODUITS de GESTION	14 907,29	12 751,11
IMPÔTS et TAXES	2 189,36	5 535,32	PRODUITS FINANCIERS	5 795,72	8 388,09
FRAIS de PERSONNEL	302 911,67	294 950,59	REPRISE PROVISIONS	2 701,08	3 265,39
AUTRES CHARGES de GESTION	2 502,84	4 140,59	PRODUITS EXCEPTIONNELS	1 344,18	1 411,95
CHARGES FINANCIÈRES	0 00	0,00	VALORISATION du TRAVAIL des BÉNÉVOLES ⁽¹⁾	0,00	0,00
AMORTISSEMENTS et PROVISIONS	14 519,82	13 484,63	RÉSULTATS ANNÉE SOCIALE (Perte)	28 703,87	0,00
CHARGES EXCEPTIONNELLES	1 065,60	2 790,15			
VALORISATION du TRAVAIL des BÉNÉVOLES ⁽¹⁾	0,00	0,00			
RÉSULTATS ANNÉE SOCIALE (Bénéfice)		3 354,41			
TOTAL DES CHARGES	546 905,29	534 499,41	TOTAL DES RESSOURCES	546 905,29	534 499,41

⁽¹⁾ Étude actuellement en cours

BILAN AU 31 AOÛT 2015

ACTIF			31/08/2015	31/08/2014	PASSIF		31/08/2015	31/08/2014
IMMOBILISATIONS	Valeur	Amortissement	26 815,55	35 988,55	CAPITAUX PROPRES		0,00	0,00
					Report à nouveau			
	Agencement	9 249,78			Autres réserves			
	Matériel	19 587,14			Soutien aux commissions sportives			
	Mobilier	8 906,02			Résultat de la saison			
		64 558,49	1760,62	1 758,43			(28 703,87)	3 354,41
TOTAL ACTIF IMMOBILISÉ			28 576,17	37 746,98			259 911,66	297 407,53
STOCKS ET EN COURS			5 595,67	707,30	EMPRUNTS ET DETTES ASSIMILÉES		0,00	0,00
Fournitures de bureau et informatique		606,94			Établissements de crédits		0,00	
Marchandises et matériels sportifs		4 988,73			Autres dettes		0,00	
AVANCES ET ACCOMPTES VERSÉS					AVANCES ET ACCOMPTES VERSÉS		14 143,00	13 674,99
CREANCES			28 152,39	42 376,15	DETTES		58 940,33	60 984,10
Créances clubs		5 558,08			Dettes fournisseurs		25 372,65	54 489,39
Créances diverses		0,00			Dettes fiscales et sociales		33 567,68	
Subventions à recevoir		21 000,00			Autres dettes		0,00	
Autres produits à recevoir		1 594,31			PROVISIONS RISQUES ET CHARGES		0,00	0,00
DISPONIBILITÉS			265 307,90	309 505,63			0,00	
Banques		3 690,02					0,00	
Livrets et SICAV		259 177,17			PRODUITS CONSTATÉS D'AVANCE		1 502,00	40 117,84
Caisse		2 440,71			TOTAL DES DETTES		74 585,33	108 282,22
CHARGES CONSTATÉES D'AVANCE			6 864,86	15 353,69				
TOTAL ACTIF CIRCULANT			305 920,82	367 942,77				
TOTAL ACTIF			334 496,99	405 689,75	TOTAL PASSIF		334 496,99	405 689,75

BUDGET PREVISIONNEL 2015/2016

CHARGES		31/08/2016	31/08/2015	PRODUITS		31/08/2016	31/08/2015
AFFILIATIONS ET LICENCES		262 820,65	262 359,16	CLUBS ET ADHÉRENTS		469 870,00	469 385,90
Affiliations	31 519,35			Affiliations	430 46 915,00		
Sport et Plein Air	10 625,00			Sport et Plein Air	430 10 625,00		
Licences	188 214,30			Licences	14 410 379 868,00		
Timbres assurance	32 462,00			Timbres assurance	12 110 32 462,00		
Part régionale et poste escalade	19 562,64	19 563,00	19 103,51	VALEUR NETTE CLUBS ET ADHÉRENTS		207 049,00	207 026,74
AUTRES ACHATS	8 100,00	8 910,82		SUBVENTIONS		56 150,00	59 000,00
SERVICES EXTERIEURS	101 170,00	98 267,87		AUTRES PRESTATIONS ET PRODUITS		1 800,00	1 824,77
AUTRES SERVICES EXTÉRIEURS	30 200,00	29 150,42		PRODUITS DES COMMISSIONS SPORTIVES		192 200,00	190 642,62
FRAIS DES COMMISSIONS SPORTIVES	34 700,00	32 238,09		SOUTIEN AUX COMMISSIONS SPORTIVES		12 600,00	8 792,00
PROJETS DES COMMISSIONS SPORTIVES	12 600,00	8 792,00		PARTICIPATION STAGES BAFA		9400,00	3190,00
STAGES FORMATION BÉNÉVOLES	3 000,00	0,00		PART INITIATIVES COMITÉ		0,00	245,00
STAGES DE FORMATION BAFA	8 350,00	3 724,67		AIDES A L'EMPLOI		31 110,00	22 732,12
INITIATIVES DU COMITÉ	19 750,00	23 528,62		AUTRES PRODUITS DE GESTION		15 000,00	14 907,29
IMPÔTS ET TAXES	2 200,00	2 189,36		PRODUITS FINANCIERS		5 000,00	5 795,72
FRAIS DE PERSONNEL	308 280,00	302 911,67		REPRISE PROVISIONS		4 150,00	2 701,08
AUTRES CHARGES DE GESTION	1 200,00	2 502,84		PRODUITS EXCEPTIONNELS		0,00	1 344,18
CHARGES FINANCIÈRES	0,00	0,00		VALORISATION DU TRAVAIL DES BÉNÉVOLES⁽¹⁾		0,00	0,00
AMORTISSEMENTS ET PROVISIONS	13 400,00	14 519,82		DOTATION FONDS ASSOCIATIFS		28 054 ,00	28 703,87
CHARGES EXCEPTIONNELLES	0,00	1 065,60					
VALORISATION DU TRAVAIL DES BÉNÉVOLES⁽¹⁾	0,00	0,00					
RÉSULTAT ANNÉE SOCIALE (Excédent)		0,00					
TOTAL des CHARGES		562 513,00	546 905,29	TOTAL des PRODUITS		562 513,00	546 905,29

⁽¹⁾ Étude actuellement en cours



ASSEMBLEE GENERALE du VENDREDI 5 FEVRIER 2016

FICHE de PARTICIPATION

Nom de l'association :

.....

Je serais présent à l'assemblée générale et j'indique, ci-dessous, les noms de ceux qui représenteront mon club :

Nom / Prénom	N° licence FSGT	Fonction dans l'association	N° de la voiture *	Le buffet **

* N° de la plaque d'immatriculation de votre véhicule si vous souhaitez bénéficier du parking gratuit (Rue Armand Carrel)

** Répondre par « oui » ou par « non » pour le buffet offert par le Comité de Paris

Je ne participe pas à l'assemblée générale et je donne ma procuration à un membre du comité directeur ou à un responsable d'un autre club (voir document ci-après).

Date :/...../.....

Signature :



ASSEMBLEE GENERALE du VENDREDI 5 FEVRIER 2016

PROCURATION

Nom de l'association : N° d'affiliation :

Je, soussigné (e),

Nom et prénom : N° licence FSGT :

Fonction dans le club :

donne procuration à une autre association pour me représenter, participer à toutes les délibérations et décisions, prendre connaissance de tous documents et voter.

Nom de l'association qui me représente : Nom du représentant :

N° Licence FSGT :

ou

Dans les mêmes conditions, je donne ma procuration à un membre du comité directeur.

Nom/prénom : N° Licence FSGT :

Cachet de l'association :

Fait à Paris, le :/...../.....

Signature,

précédée de la mention « *Bon pour pouvoir* »

Important ! La personne concernée par la procuration devra obligatoirement présenter sa licence FSGT de la saison en cours le jour de l'assemblée générale aux membres de la commission de surveillance des opérations électorales. En cas d'oubli, une pièce d'identité lui sera demandée.